



### Especialistas e apaixonados

Compromisso e paixão caminham juntos na Adelbras. Somos obstinados por produzir e entregar o que há de melhor em fitas adesivas e produtos com foco total nas verdadeiras necessidades do cotidiano. Simples assim!

Há mais de 50 anos, nossos produtos levam praticidade e economia a lares, escolas, comércio e indústrias por todo o Brasil. Resultado da nossa máxima dedicação em cada processo, com foco em qualidade e valorização das relações humanas.

Adelbras | Fixação por Qualidade

#### MISSÃO

Satisfazer nossos clientes, colaboradores, acionistas e comunidade, agregando valor e gerando crescimento para todos.

#### VISÃO

Ser a melhor e maior empresa de Fitas Adesivas com capital 100% nacional do mercado brasileira.

#### VALORES

- ✓ Ética
- ✓ Respeito às pessoas
- ✓ Comprometimento com clientes e fornecedores
- ✓ Desenvolvimento de nossos colaboradores
- ✓ Responsabilidade Social

A qualidade de uma indústria vai muito além das máquinas.

Ela vem do nosso lado humano!

Nós sabemos bem disso e valorizamos ao máximo as pessoas que compõem nosso time. É o capital humano que nos move em direção ao sucesso!



### SE É ADELBRAS, PODE CONFIAR!



A Adelbras Indústria e Comércio de Adesivos busca, através do desenvolvimento, fabricação e comercialização de fitas e produtos adesivos:

Comprometimento com a melhoria contínua e a eficácia do Sistema de Gestão da Qualidade.

Excelência no relacionamento com clientes, garantindo a sua satisfação.

Consciência para proporcionar desenvolvimento contínuo, profissional e pessoal, aos nossos colaboradores.



### A responsabilidade social também faz parte dos nossos valores.

Acreditamos que toda indústria deve ser ativa com ações socioambientais, tanto em respeito às pessoas quanto ao meio ambiente, como também para a garantia de qualidade e longevidade ao nosso trabalho.

Valorizamos o lado social da nossa marca, por meio do patrocínio e/ou colaboração em eventos e apoio a ONGs espalhadas pelo Brasil.

- Selo eureciclo
- Recuperador de Solventes
- Patrocínio: Time de Vôlei de Valinhos-SP
- Projeto: "Entrando em Cena"





## Segmentos



### PESSOAL

- ✓ Fixação
- ✓ Empacotamento
- ✓ Artesanato

Imagine soluções fáceis que auxiliem as atividades do seu dia a dia. A Adelbras tem produtos de alta qualidade para você!



### PROFISSIONAL

- ✓ Construção
- ✓ Mascaramento e Pintura
- ✓ Comunicação Visual

A Adelbras também tem produtos para você que precisa de mais resistência e durabilidade em fixações e soluções para o uso profissional.



### INDUSTRIAL

- ✓ Papel & Celulose
- ✓ Refrigeração
- ✓ Convertedores

Soluções descomplicadas, eficientes e fáceis de aplicar, do jeito que a indústria precisa.



### FITAS ADESIVAS



Somos fabricante de fitas adesivas que possui uma ampla linha de produtos com alta qualidade para diferentes finalidades e segmentos. Trabalhamos com Fitas Crepe e de Papel, Fitas Dupla Face, Fitas para Embalagem, Empacotamento, Manutenção, Reparos e Operações.

Todos os nossos produtos estão disponíveis em diferentes medidas e vários modelos. Nossas fitas adesivas servem tanto para uso pessoal, quanto para profissional e industrial. Temos soluções ideais para fixação, empacotamento, artesanato, construção, mascaramento de pintura e muito mais.

### COMPLEMENTOS



Quer facilitar e organizar melhor seu dia a dia? Conheça nossa linha de produtos que ajudam no uso de fitas e outros produtos adesivos para reparos, decorações e artesanato.

Nós somos fabricante de fitas e produtos adesivos e trabalhamos com produtos de qualidade como: Aparelhos Aplicadores de Fita Adesiva, Blocos e Marcadores Adesivos Memo Notes, Ganchos Auto Adesivos, Feltros Adesivos e Batentes Adesivos.

### COLAS



Trabalhamos com produtos que podem ser utilizados tanto para colagens básicas quanto profissionais. Todos os nossos produtos são ideais para os segmentos de Artesanato, Papelaria, Moveleiro, Calçadista e Construção Civil.

Trabalhamos com Adesivo Instantâneo, Cola para Madeira, Cola de Silicone e Cola branca PVA de alta qualidade para facilitar o seu dia a dia e o seu trabalho. Nossos produtos servem para diversas finalidades e possuem vários tipos de fixação.

## CATEGORIA

# FITAS ADESIVAS



## 01 FITAS CREPE E DE PAPEL



**710**  
Fita Mask Crepe  
Masking Tape



COMPOSIÇÃO: papel crepe saturado branco, coberto com adesivo à base de borracha natural e resinas.

USO E INFORMAÇÕES ADICIONAIS: papel com excelente alongamento, proporcionando boa performance em curvas e contornos do mascaramento. Para uso industrial, mascaramento de pinturas imobiliárias, trabalhos escolares, fixações, proteção, enfaxamentos, artesanato, decoração, bricolagem, etc. Depois de aplicada, não deixa resíduo na superfície. Resistente a temperaturas de até 100°C e à umidade. Deve ser removida em até 24 horas após a aplicação.

· Tabela na pág. 30



**720**  
Fita Mask Crepe  
Alta Performance  
High Performance  
Masking Tape



**PREMIUM**

COMPOSIÇÃO: papel crepe saturado na cor palha coberto com adesivo à base de borracha natural e resinas.

USO E INFORMAÇÕES ADICIONAIS: possui cor palha e maior gramatura de adesivo, portanto maior adesão. Ideal para superfícies irregulares e onde uma performance superior é requerida. Esta é uma fita premium, com principal uso para áreas industrial, mas devido suas características, também é indicada para pintura automotiva, mascaramento de pinturas imobiliárias, fixações, proteção, enfaxamentos, etc. Depois de aplicada, não deixa resíduo na superfície. Resistente a temperaturas de até 100°C e à umidade. Deve ser removida em até 24 horas após a aplicação.

· Tabela na pág. 30



**722**  
Fita Crepe Azul  
Imobiliária Anti UV  
Anti UV Housing Blue  
Masking Tape



**PREMIUM**

COMPOSIÇÃO: papel crepe saturado na cor azul, coberto com adesivo à base de borracha e resina sintética de ambos os lados.

USO E INFORMAÇÕES ADICIONAIS: papel com excelente alongamento, proporcionando boa performance em curvas e contornos do mascaramento. Proteção e mascaramento de pinturas em áreas internas e externas, rodapés, esquadrias e guardas-luz. Resiste até 14 dias aplicado em ambiente interno e até 7 dias em ambiente com exposição direta ao sol, sem deixar resíduos. Fita com maior adesão e remoção fácil. Resistência a umidade, solventes e exposição ao sol (tratamento Anti UV - raios ultravioleta). Não recomendado o uso em vidros ou superfícies transparentes.

· Tabela na pág. 30



**785**  
Fita Crepe  
Demarcação  
Demarcation Tape



COMPOSIÇÃO: papel crepe saturado coberto com adesivo à base de borracha e resina sintética de ambos os lados.

USO E INFORMAÇÕES ADICIONAIS: excelente opção para demarcação provisória, distanciamento e isolamento em espaços e ambientes internos; ou mesmo na sinalização de vidros, cabas e congelados, por exemplo.

· Tabela na pág. 30



## 766 Fita Crepe Verde Automotiva Anti UV

Anti-UV Green Automotive Masking Tape



**COMPOSIÇÃO:** papel crepe saturado na cor verde, coberto com adesivo à base de borracha natural e resinas.

**USO E INFORMAÇÕES ADICIONAIS:** fita premium desenvolvida para um resultado superior. É indicada para refiles mais delicados e quando uma performance superior em curvas e contornos da pintura automotiva é requisitada. Uso em estufa de até 100°C e para secagem ao ar livre. Possui barreira UV para resistência aos raios ultravioleta e exposição ao sol por até 72 horas. Resistência superior a solventes e umidade. Fixação superior em superfícies metálicas, plásticas e borracha. Não deixa resíduos após a remoção.

.. Tabela no pág. 31



## 765 Fita Crepe Amarela Automotiva Anti UV

Anti-UV Yellow Automotive Masking Tape



**COMPOSIÇÃO:** papel crepe saturado amarelo e adesivo à base de borracha natural e resinas.

**USO E INFORMAÇÕES ADICIONAIS:** fita que alta performance e economia, já que possui rolos de 40 metros, o que torna excelente seu custo-benefício. Desenvolvida especialmente para mascaramento automotivo. Uso em estufa de até 100°C e também para secagem ao ar livre. Possui barreira UV para resistência aos raios ultravioleta e exposição ao sol por até 48 horas. Ótima aderência e resistência a solventes e umidade. Ótima fixação em superfícies metálicas, plásticas e borracha. Não deixa resíduos após a remoção.

.. Tabela no pág. 30



## 707 Fita Crepe Máscara de Transferência

Transfer Mask Tape



**COMPOSIÇÃO:** Papel crepe saturado branco, coberto com adesivo à base de borracha natural e resinas.

**USO E INFORMAÇÕES ADICIONAIS:** esse modelo de fita crepe da Adelbras é utilizado para a transferência do vinil já recortado à superfície na aplicação de signs. A fita crepe máscara de transferência 707 também é utilizada para proteção, estocagem ou transporte do serviço, quando a transferência se der posteriormente.

.. Tabela no pág. 31



## 770 Fita Adesiva Crepe Corrugada

Masking Corrugated Tape



**COMPOSIÇÃO:** papel crepe na cor marrom, coberto com adesivo à base de borracha natural e resinas.

**USO E INFORMAÇÕES ADICIONAIS:** fita para fechamento de embalagens, mascaramentos, fixações, proteção, enfaxamentos, emendas, emolduramento de quadros, etc. Boa resistência à umidade.

.. Tabela no pág. 34



## 780 Fita Adesiva Kraft Lisa

Kraft Plain Tape



**COMPOSIÇÃO:** papel kraft liso na cor marrom, saturado com solução que o torna resistente e impermeável, coberto com adesivo de borracha natural e resinas.

**USO E INFORMAÇÕES ADICIONAIS:** maior resistência, impermeabilidade e maior adesão. Para fechamento de embalagens, mascaramento, fixações, proteção, enfaxamentos, emendas, emolduramento, montagem de painéis de ACM e mascaramento na aplicação de silicone estrutural. Boa resistência à umidade.

.. Tabela no pág. 34



## CATEGORIA

# FITAS ADESIVAS



## 02 FITAS DUPLA FACE



**951**  
**Fita Dupla Face Especial para Banheiro**  
Double Sided Foam Bathroom Tape



COMPOSIÇÃO: espuma de polietileno e adesivo acrílico solvente em ambos os lados e liner de papel siliccionado.  
USO E INFORMAÇÕES ADICIONAIS: produto especialmente formulado para uso em banheiros e áreas úmidas (é necessário limpar e secar as superfícies para a aplicação).  
... Tabela no pág. 32



**952**  
**Fita Dupla Face Especial para Cozinha**  
Double Sided Foam Kitchen Tape



COMPOSIÇÃO: espuma de polietileno e adesivo acrílico solvente em ambos os lados e liner de papel siliccionado.  
USO E INFORMAÇÕES ADICIONAIS: produto especialmente formulado para uso em cozinhas e áreas expostas à gordura (é necessário limpar e secar as superfícies para a aplicação).  
... Tabela no pág. 32



**200**  
**Fita Dupla Face Massa Acrilica "Fixa Pro"**  
"Fixa Pro" Double Sided Acrylic Dressing Tape



COMPOSIÇÃO: adesivo de massa acrílica espessura de 0,8mm transparente de alto desempenho e liner PE verde.  
USO E INFORMAÇÕES ADICIONAIS: possui excelente capacidade de conformação e resistência em aplicações internas e externas. Substitui a utilização de pregos e parafusos em fixações mecânicas. Para uso na indústria, fixação permanente de espelhos, placas de sinalização, vidros, acrílicos, policarbonatos, frisos, acabamentos, brocagem, artesanato, signs, displays POV, etc.  
... Tabela no pág. 31



**941**  
**Fita Dupla Face Espuma "Fixa Pro"**  
"Fixa Pro" Double Sided Foam Tape



COMPOSIÇÃO: espuma de polietileno com espessura de 1,0mm e adesivo acrílico solvente em ambos os lados.  
USO E INFORMAÇÕES ADICIONAIS: fita dupla face tipo "banana", indicada para montagem e união de placas, plásticos, sinais ou emblemas. Especial para pendurar objetos leves, brocagem e artesanato. Ideal para fixação de cassetas do sistema "X". Dispensa o uso de pregos e parafusos e evita furos na parede. Uso em ambientes internos que não sofram variações de temperatura nem contato com umidade.  
... Tabela no pág. 32



### 415

**Fita Dupla Face Carpet Tape "Fixa Pro"**  
*"Fixa Pro" Double Sided Carpet Tape*



Sleeve    Torre



**COMPOSIÇÃO:** papel crepe saturado coberto com adesivo à base de borracha e resina sintética de ambos os lados. Liner de papel amarelo ou laranja (antiderrapante) em ambos os lados.  
**USO E INFORMAÇÕES ADICIONAIS:** fita dupla face ideal para fixação de carpetes e tapetes, montagem de stands e cenários, bricolagem, artesanato e objetos que necessitem de uma fixação mais forte.  
**MAIOR ADESÃO E CORTE FÁCIL COM AS MÃOS.**  
 . Tabela na pág. 31



### 410

**Fita Dupla Face de Papel Branco**  
*White Paper Double Sided Tape*



Torre    Flow-Pack    Pote



**COMPOSIÇÃO:** papel "tissue" coberto com adesivo à base de borracha e resinas sintéticas de ambos os lados. Liner de papel silicônico.  
**USO E INFORMAÇÕES ADICIONAIS:** para fixação de cartazes, enfeites ou arranjos, montagens, usos gerais para decoração, na construção, bricolagem, artesanato, uso escolar, em estúdios de arte ou agência de propaganda e emendas de bobinas.  
**MAIOR ADESÃO E CORTE FÁCIL COM AS MÃOS.**  
 . Tabela na pág. 32



### 430

**Fita Dupla Face Adesivo Acrílico**  
*Transparent Acrylic Double Sided Tape*



Torre    Flow-Pack



**COMPOSIÇÃO:** filme de polipropileno biorientado coberto com adesivo acrílico à base de água em ambos os lados. Liner branco de papel silicônico.  
**USO E INFORMAÇÕES ADICIONAIS:** fixação de cartazes, enfeites ou arranjos, montagens, usos gerais para decoração em festas, em estúdios de arte ou agências de propaganda. Não aparece quando aplicada.  
 . Tabela na pág. 32



**CATEGORIA**  
**FITAS ADESIVAS**



**03 EMBALAGEM E EMPACOTAMENTO**



Torre

**590/570**  
**Fita Impressa Padronizada e Personalizada**  
Standard Printed Tapes / Personalised Printed Tape

COMPOSIÇÃO: filme de BOPP impresso por sistema de flexografia e adesivo acrílico.

USO E INFORMAÇÕES ADICIONAIS: para fechamento de caixas de papelão, promoções, identificação, marcação e diferenciação. Impressão personalizada com logotipo ou outra mensagem. Especificações e cores de impressão personalizadas sob consulta.  
Tabela no pág. 33



Torre

**540**  
**Fita Hot Melt Transparente**  
Rubber Hot Melt Packaging Tape

COMPOSIÇÃO: filme de polipropileno com adesivo a base de borracha e resinas sintéticas.

USO E INFORMAÇÕES ADICIONAIS: fita para empacotamento pesado, ideal para fechamento de caixas de papelão, pacotes, emendas e reforços. Pode ser utilizada em polietileno, câmaras frias (temperatura de operação entre -2°C e 60°C) e possui boa aderência a caixas produzidas com material reciclado.  
Tabela no pág. 34



Torre



Flow-Pack



Blister



Pote

**515**  
**Fita Polisil Colorida**  
Coloured Tape

COMPOSIÇÃO: filme de polipropileno biorientado, com adesivo acrílico base água.

USO E INFORMAÇÕES ADICIONAIS: para trabalhos escolares, identificações, marcações, fechamento de envelopes, lacração de pacotes, artesanato e decoração.  
Tabela no pág. 36



Torre



Flow-Pack

**510**  
**Fita para Empacotamento Polisil Clear**  
Polisil Clear Packaging Tape

COMPOSIÇÃO: filme de polipropileno biorientado com adesivo acrílico à base de água.

USO E INFORMAÇÕES ADICIONAIS: fita transparente para empacotamento leve, identificação, trabalhos escolares, decoração, fechamento de envelopes, lacração de pacotes, buquês de flores, selagem e artesanato.  
Tabela no pág. 34



## 520

### Fita para Embalagem Qualitape

Bopp Acrylic Packaging Tape



COMPOSIÇÃO: filme de polipropileno biorientado com adesivo acrílico à base de água.

USO E INFORMAÇÕES ADICIONAIS: fita para empacotamento, lacração de pacotes, fechamento de caixas de papelão, emendas e reforços, junções, proteção, marcação e diferenciação.

. Tabela na pág. 33



## 600

### Aparelho Aplicador

Hand Held Tape Dispenser

Design exclusivo | Mais robusto

USO E INFORMAÇÕES ADICIONAIS: uso para fechamento de caixas.

. Tabela na pág. 33

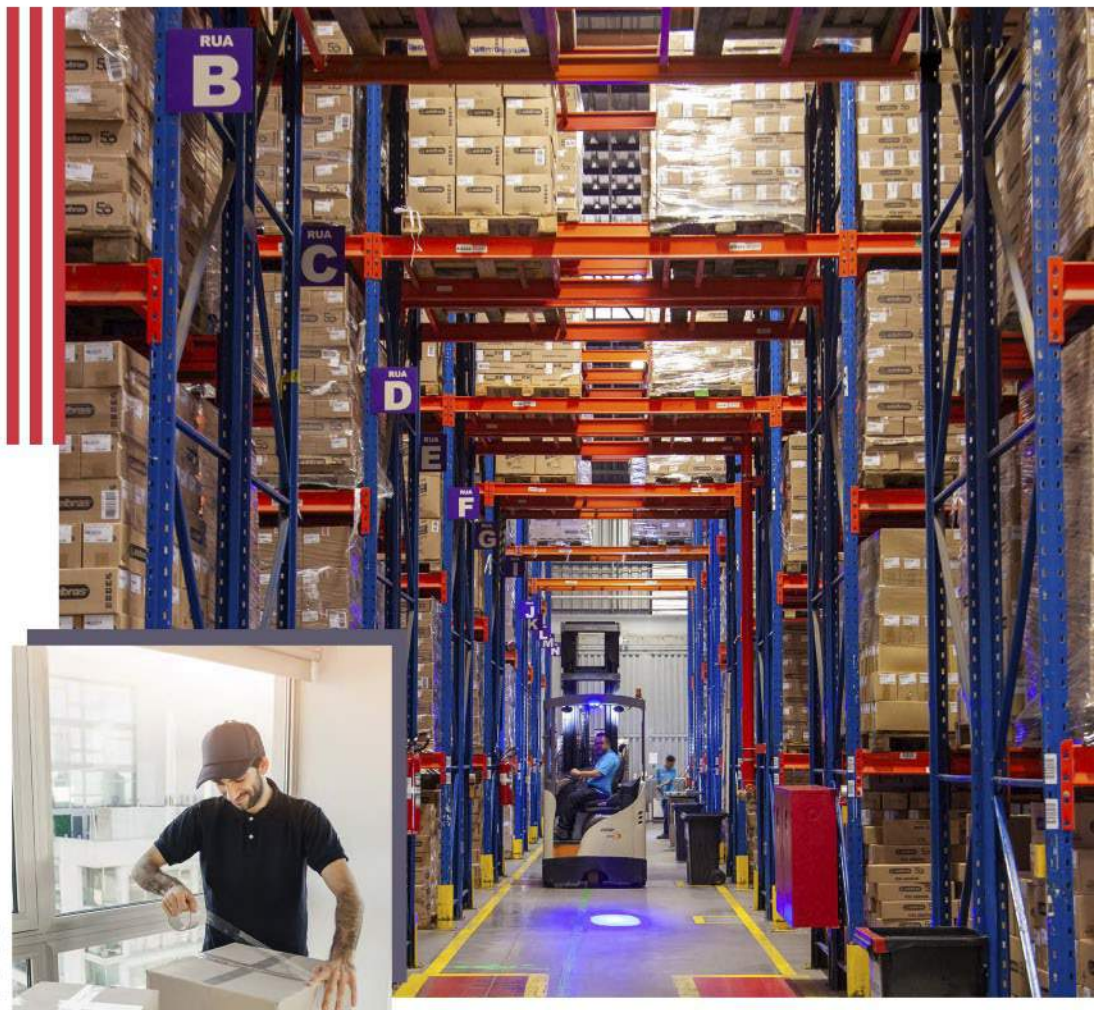



## CATEGORIA

# FITAS ADESIVAS



## 04 FITAS PARA MANUTENÇÃO, REPAROS E OPERAÇÕES



### 910

#### Fita Adesiva para Demarcação de Solo

Ground Marking Tape



Sleeve



Caixa



ITEM DE SEGURANÇA



**COMPOSIÇÃO:** fita de PVC e adesivo base borracha.  
**USO E INFORMAÇÕES ADICIONAIS:** ITEM DE SEGURANÇA OBRIGATORIO. Sinalização e demarcação de áreas industriais, comércio, sinalização de local de extintores de incêndio, rotas de fuga em hospitais, filas de check-out, faixas de estacionamento e portas de vidro. Possui ótima resistência a abrasão.  
Tabela no pág. 36

### 975

#### Fita para Demarcação de Área sem Adesivo

Area Marking Tape - No Adhesive



Sleeve



ITEM DE SEGURANÇA

Disponível também com 300m

**COMPOSIÇÃO:** polietileno, sem adesivo.  
**USO E INFORMAÇÕES ADICIONAIS:** fita plástica para demarcar e isolar áreas, em ocorrências urbanas, controle de fluxo de pessoas, organização de filas, eventos, etc.  
Tabela no pág. 36

### 915

#### Fita Adesiva Antiderrapante

Anti Slip Tape



Sleeve



Caixa



ITEM DE SEGURANÇA



**COMPOSIÇÃO:** fita com dorso de PVC (Policloreto Vinila), com tratamento mineral em um dos lados e adesivo acrílico.  
**USO E INFORMAÇÕES ADICIONAIS:** ITEM DE SEGURANÇA OBRIGATORIO. Aplicação em áreas propensas a riscos de acidentes, como escadas, rampas e pisos escorregadios. Uso interno e externo.  
Tabela no pág. 37

### 807

#### Fita Adesiva de Alumínio

Aluminium Tape



Caixa



**COMPOSIÇÃO:** dorso em alumínio tratado, adesivo borracha e resinas.  
**USO E INFORMAÇÕES ADICIONAIS:** Enfitamento de dutos em refrigeração, proteção e mascaramento em pinturas especiais, acabamento, reparos em estruturas de alumínio, união de partes na indústria de refrigeração. No processo de impressão flexográfica e utilizada para proteção química do Cyrel. Excelente condutividade, boa resistência a agentes químicos, solventes, dilatação, dissipação de frio e calor e reflexão de luz.  
Tabela no pág. 36



### 930 Fita Isolante Antichama

Fire Resistant Insulating Tape



COMPOSIÇÃO: filme de PVC auto extingüível, coberto com adesivo base borracha e resinas.  
 USO E INFORMAÇÕES ADICIONAIS: fita isolante ANTICHAMA para cabeamentos, enfraquecimentos de cabos condutores e isolamento elétrico. Performance superior para aplicações com tensões de até 600V.  
 . Tabela no pág. 37



### 920 Fita Veda Rosca

Thread Sealing Tape



COMPOSIÇÃO: 100% PTFE (Politetrafluoretileno).  
 USO E INFORMAÇÕES ADICIONAIS: Indicada para vedação completa em tubulações de líquidos e gases em geral. Ideal também para eliminar folgas entre as roscas, pode ser utilizada em instalações de água quente e fria.  
 . Tabela no pág. 37



### 960 Fita Adesiva Reforçada Multiuso "Silver Tape"

Multiuse Silver Tape



COMPOSIÇÃO: filme de polietileno reforçado com tecido laminado de algodão, coberto com adesivo a base de borracha.  
 USO E INFORMAÇÕES ADICIONAIS: múltiplas aplicações na área industrial, fixação profissional, vedação de dutos de ar condicionado e refrigeração, reparos provisórios em materiais náuticos (botes, pranchas etc), trabalhos de manutenção, emendas e reforços.  
 . Tabela no pág. 37

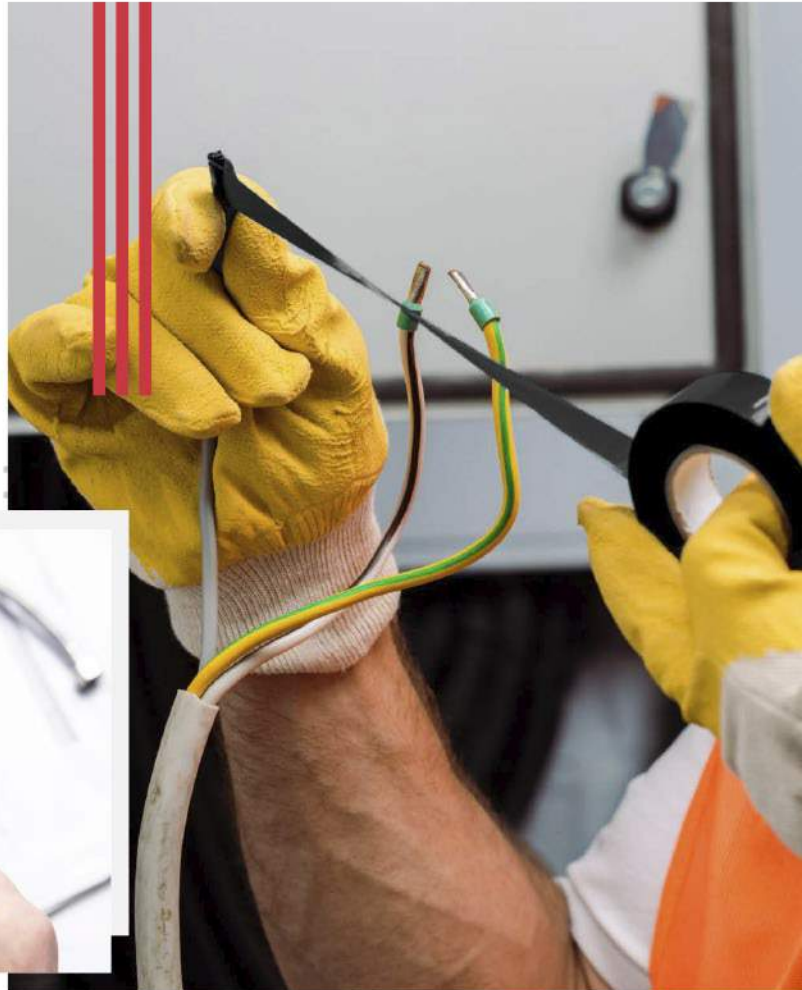

CATEGORIA

COMPLEMENTOS



## 06 BLOCOS E MARCADORES ADESIVOS MEMO NOTES



970

Linha Memo Notes

Note Pads And Markers

COMPOSIÇÃO:

- Blocos: papel e adesivo acrílico.
- Marcador: filme mate e adesivo acrílico.

USO E INFORMAÇÕES ADICIONAIS: utilizado para recados, anotações, marcação de livros e páginas.  
Tabela no pág. 35

CATEGORIA

COMPLEMENTOS



## 07 GANCHOS AUTO ADESIVOS



## 210 Ganchos Auto Adesivos

Adhesive Hooks



Blister

**COMPOSIÇÃO.** gancho em plástico PS ou aço inox com tira adesiva em espuma com adesivo à base de borracha.  
**USO E INFORMAÇÕES ADICIONAIS.** Ideal para organizar a casa sem furos na parede, sem ferramentas e sem sujeira. Os ganchos são perfeitos para suporte de utensílios de cozinha, objetos de decoração, toalhas, etc. Indicados para superfícies secas e com temperatura entre 10°C e 40°C.  
. Tabela no pág. 98

CATEGORIA

COMPLEMENTOS



# 08 FELTROS E BATENTES ADESIVOS



## 205 Feltros Adesivos

Adhesive Felts



100% Poliéster

Blister

COMPOSIÇÃO: fibras (100% Poliéster), adesivo acrílico, liner em papel ou plástico siliconado.  
USO E INFORMAÇÕES ADICIONAIS: ideal para pisos, sob pés de cadeiras, mesas, móveis, cacheirô, paredes, atrás de maçanetas, quadros, sob luminárias, vasos, objetos, esculturas e outras superfícies.  
. Tabela no pág. 98



## 215 Batentes Adesivos

Adhesive Bumpers



Blister

COMPOSIÇÃO: poliuretano, adesivo sintético, liner em papel ou plástico siliconado.  
USO E INFORMAÇÕES ADICIONAIS: protegem paredes e outras superfícies contra marcas de maçanetas, puxadores, trincos e outros elementos. Apoiam tampos de vidro, consoles, prateleiras e móveis em geral.  
. Tabela no pág. 98

**CATEGORIA**  
**COLAS**



**993**  
**Adesivo Instantâneo**  
*Instant Sticker*



Unidade

**COMPOSIÇÃO:** Adesivo instantâneo mono componente com base em cianocrilato de etila de alto desempenho indicado para superfícies ácidas de difícil adesão.

**USO E INFORMAÇÕES ADICIONAIS:** uso profissional. Indicado para metal, couro, madeira, plástico, borracha, eva, viton, porcelana, cerâmica, ferro, aço, cortiça, cartolina, PVC e papel. Não adere polietileno, polipropileno, polímeros fluorados / resinas antiaderentes (PTFE), superfícies siliconadas. Não recomendado para tecidos e isopor® (marca reg. Knauff Isopor Ltda.)

. Tabela na pág. 38



**935**  
**Cola Madeira**  
*Wood Glue*



Unidade

**COMPOSIÇÃO:** Adesivo à base de poliacetato de vinila em dispersão aquosa.

**USO E INFORMAÇÕES ADICIONAIS:** Ideal para aplicações que necessitem de uma pega rápida. Indicado para madeira, chapas, buchas, cavilhas, portas, janelas, tacos, parquetes, MDF, compensados, aglomerados, papel e papelão.

. Tabela na pág. 38



**935**  
**Cola de Silicone**  
*Silicone Glue*



Unidade

**COMPOSIÇÃO:** Acetato de polivinila. Livre de Metanol.

**USO E INFORMAÇÕES ADICIONAIS:** Ideal para peças pequenas em trabalhos de acabamento, com secagem rápida e fácil aplicação. Indicado para EVA, isopor, feltro, cortiça, borracha, plástico, fotografia, madeira, couro, metal, papel, papelão, espuma, entre outros.

. Tabela na pág. 38



**935**  
**Colas Brancas Pva**  
*White Glues Pva*



Unidade

**COMPOSIÇÃO:** Polímero vinílico em dispersão aquosa.

**USO E INFORMAÇÕES ADICIONAIS:** uso profissional. Indicado para cortiça, madeira, compensados, aglomerados, couro, cartolina, papel, papelão e tecidos.

. Tabela na pág. 38



## 710 Fita Mask Crepe Masking Tape

NCM 48114110

Medida mm x m	Código	Embalagem	Rls/Torre	Rls/cx	EAN 13 78966038+	Cód. Rolo 78966038+	DUN 14 178966038+	Cor
12x50	0615000008	Torre	9	108	03215	-	03212	Branca
16x50	0615100015	Torre	7	42	00788	-	00785	Branca
18x10	0669000002	Torre	6	188	46106	-	46103	Branca
18x10	0669000006	Flow-pack	1	20	02904	-	02901	Branca
16x30	0669000009	Flow-pack	1	20	02911	-	02918	Branca
16x50	0615000005	Torre	6	72	46250	46267	46257	Branca
16x50	0615000006	Sleeve	1	48	46267	46267	46264	Branca
24x50	0615000017	Sleeve	1	32	02515	02515	02512	Branca
24x50	0615100019	Torre	5	40	02881	02515	02888	Branca
36x50	0615000021	Torre	7	56	01457	-	01454	Branca
48x50	0615000018	Sleeve	1	16	02522	02522	02529	Branca
48x50	0615000009	Torre	2	32	79057	02522	79054	Branca

Composição, uso e informações adicionais na pág. 07



## 720 Fita Mask Crepe Alta Performance High Performance Masking Tape

NCM 48114110

Medida mm x m	Código	Embalagem	Rls/Torre	Rls/cx	EAN 13 78966038+	DUN 14 178966038+	Cor
18x50	1612100007	Torre	6	36	04922	04929	Palha
24x50	1612100008	Torre	6	30	04939	04936	Palha
48x50	1612100009	Torre	2	16	04946	04943	Palha

Composição, uso e informações adicionais na pág. 07



## 722 Fita Crepe Azul Imobiliária Anti UV Housing Blue Masking Tape

NCM 48114110

Medida mm x m	Código	Embalagem	Rls/Torre	Rls/cx	EAN 13 78966038+	DUN 14 178966038+	Cor
18x50	1617000001	Sleeve	1	48	04236	04233	Azul
24x50	1617000002	Sleeve	1	32	04243	04240	Azul
48x50	1617000003	Sleeve	1	16	04250	04257	Azul

Composição, uso e informações adicionais na pág. 07



## 765 Fita Crepe Amarela Automotiva Anti UV Anti UV Automotive Masking Tape

NCM 48114110

Medida mm x m	Código	Embalagem	Rls/Torre	Rls/cx	EAN 13 78966038+	DUN 14 178966038+	Cor
18x40	1621000001	Torre	6	36	04992	04899	Amarela
48x40	1621000002	Torre	2	16	04915	04912	Amarela

Composição, uso e informações adicionais na pág. 08



## 766 Fita Verde Automotiva Anti UV Anti UV Automotive Masking Tape

NCM 48114110

Medida mm x m	Código	Embalagem	Rls/Torre	Rls/cx	EAN 13 78966038+	DUN 14 178966038+	Cor
18x50	0680000029	Sleeve	1	48	03536	03533	Verde
48x50	0680000031	Sleeve	1	16	03550	03557	Verde

Composição, uso e informações adicionais na pág. 09



## 707 Fita Crepe Máscara de Transferência Transfer Mask Tape

NCM 48114190

Medida mm x m	Código	Embalagem	Rls/Torre	Rls/cx	EAN 13 78966038+	DUN 14 178966038+	Cor
500x50	0642000001	Unitária	1	8	04380	04387	Branca
610x50	0642000002	Unitária	1	8	04397	04394	Branca

Composição, uso e informações adicionais na pág. 09



## 415 Fita Dupla Face Papel Carpet Tape "Fixa Pro" "Fixa Pro" Double Sided Carpet Tape

NCM 48114110

Medida mm x m	Código	Embalagem	Rls/Torre	Rls/cx	EAN 13 78966038+	DUN 14 178966038+	Cor
25x30	0658000001	Torre	4	24	03630	03637	Lin. Laranja
36x30	0658000017	Sleeve	1	18	03420	03427	Lin. Laranja
48x30	0658000006	Torre	2	12	02782	02789	Lin. Laranja

Composição, uso e informações adicionais na pág. 12



## 200 Fita Dupla Face Massa Acrílica "Fixa Pro" "Fixa Pro" Double Sided Acrylic Dressing Tape

NCM 3506.9190

Medida mm x m	Código	Embalagem	Rls/embal.	Rls/cx	EAN 13 78966038+	DUN 14 178966038+	Cor	Peso*	Tub.
9,5x2	0815000012	Blistar	1	30	04809	04806	Transp.	450g	1'
9,5x20	0815000013	Saco	1	10	04816	04813	Transp.	450g	3'
12x2	0815000001	Blistar	1	30	03062	03069	Transp.	550g	1'
19x2	0815000002	Blistar	1	20	03079	03076	Transp.	850g	1'
24x2	0815000003	Blistar	1	16	03086	03083	Transp.	1,1kg	1'
12x20	0815000004	Saco	1	6	03635	03632	Transp.	550g	3'
19x20	0815000005	Saco	1	5	03642	03649	Transp.	850g	3'

\*Peso máximo por 25cm de fita.

## 941 Fita Dupla Face Espuma "Fixa Pro"

"Fixa Pro" Double Sided Foam Tape

NCM 3919.10.90

Medida mm x m	Código	Embalagem	Rls/embal.	Rls/cx	EAN 13 78966038+	DUN 14 178966038+	Cor	Peso*
12x2	0616000001	Blistar	1	30	03109	03106	Branca	750g
19x2	0616000002	Blistar	1	20	03116	03113	Branca	1,0kg
24x2	0616000003	Blistar	1	16	03123	03120	Branca	1,5kg
19x5	0616000004	Flow Pack	1	20	03260	03267	Branca	1,0kg
19x10	0616000012	Saco	1	20	04588	04585	Branca	1,0kg

\*Peso máximo por 25cm de fita.

## 951/952 Fitas Dupla Face Especiais

Double Sided Foam Special Tapes

Descrição	Código	Embal.	Medida mm x m	Rls/embal.	Rls/cx	EAN 13 78966038+	DUN 14 178966038+	Cor	Peso*
Fita Dupla Face Fixa Pro espuma banheiro	0616000007	Blistar	19x2	1	20	04564	04561	Branca	1,0kg
Fita Dupla Face Fixa Pro espuma cozinha	0616000008	Blistar	19x2	1	20	04571	04576	Branca	1,0kg

\*Peso máximo por 25cm de fita.

## 430 Fita Dupla Face Transparente Adesivo Acrílico

Transparent Acrylic Double Sided Tape

NCM 3919.10.10

Medida mm x m	Código	Embalagem	Rls/Torre	Rls/cx	EAN 13 78966038+	DUN 14 178966038+	Cor	Tub.
9x30	0639000007	Torre	10	80	46359	46356	Transp.	3"
12x30	0639000002	Torre	6	72	02157	02154	Transp.	3"
16x30	0639000003	Torre	6	48	46373	46370	Transp.	3"
19x30	0639000017	Torre	4	48	02164	02161	Transp.	3"
24x30	0639000019	Torre	3	36	02171	02178	Transp.	3"
48x30	0639000022	Torre	2	16	02096	02093	Transp.	3"
12x30	0639000010	Flow-Pack	1	24	46427	46424	Transp.	3"
19x30	0639000020	Flow-Pack	1	20	02968	02963	Transp.	3"

## 410 Fita Dupla Face de Papel Branco

White Paper Double Sided Tape

NCM 4811.41.10

Medida mm x m	Código	Embalagem	Rls/Torre	Rls/cx	EAN 13 78966038+	DUN 14 178966038+	Cor	Tub.
12x10	0619000007	Flow-Pack	1	60	04281	04288	Branca	1"
12x10	0619000006	Plote	95	140	04274	04271	Branca	1"
12x30	0619000001	Torre	6	72	02102	02109	Branca	3"
12x30	0619000002	Flow-Pack	1	24	10596	10593	Branca	3"
16x30	0619000003	Torre	4	48	02119	02116	Branca	3"
16x30	0619000004	Flow-Pack	1	20	02935	02932	Branca	3"
24x30	0619000005	Torre	3	36	02126	02123	Branca	3"



Composição, uso e informações adicionais na pág. 15

## 590/570 Fitas Impressas Padronizadas

Standard Printed Tapes / Personalised Printed Tape

NCM 3919.10.10

Descrição	Medida mm x m	Código	Embalagem	Rls/Torre	Rls/cx	EAN 13 78966038+	DUN 14 178966038+	Cor
Lacre de Segurança	48x100	0606000013	Torre	2	16	04205	04202	Branca
Cuidado Frágil	48x100	0606190008	Torre	2	16	04229	04226	Branca

## Fitas Impressas Personalizadas

Sob consulta

Composição, uso e informações adicionais na pág. 15



Composição, uso e informações adicionais na pág. 16

## 600 Aparelho Aplicador

Hand-Held Tape Dispenser

NCM 8422.30.29

Descrição	Código	Embalagem	Tubete	Qtd./cx	EAN 13 78966038+	DUN 14 178966038+	Cor
Aplicador	0801010007	Unitário	50mm	1	01877	01874	Vermelha

## 520 Fita Para Embalagem Qualitape

BOPP Acrylic Packaging Tape

NCM 3919.10.10

Medida mm x m	Código	Embalagem	Rls/Torre	Rls/cx	EAN 13 78966038+	Cód. Rolo 78966038+	DUN 14 178966038+	Cor	Tub.
12x10	0603000026	Torre	10	400	00399	03604	00396	Transp.	1"
12x30	0603000025	Torre	10	240	00504	03611	00501	Transp.	1"
12x30	0611000031	flow-pack	90	-	06301	-	05308	Transp.	-
16x50	0611000016	Torre	7	168	01396	04694	01393	Transp.	-
24x50	0611000017	Torre	5	120	01402	04700	01409	Transp.	-
48x40	0611000018	Torre	4	120	99980	03796	99967	Transp.	-
48x40	0611000005	Torre	4	120	03444	03802	03441	Marrom	-
48x45	0611000019	Torre	4	120	99959	03619	99956	Transp.	-
48x45	0611000006	Torre	4	120	03451	03826	03458	Marrom	-
48x50	0611000012	Torre	5	120	03462	03640	03469	Marrom	-
48x50	0611000020	Torre	5	120	00122	03833	00129	Transp.	-
48x100	0611000021	Torre	5	45	46361	04731	46368	Transp.	-
48x100	0611000010	Torre	5	45	03505	04746	03502	Marrom	-
49x45	0611000014	Sleeve	1	24	00849	-	00846	Transp.	-
49x45	0611000001	Sleeve	1	24	00856	-	00853	Marrom	-
72x50	0611000024	Torre	4	48	04779	04717	04400	Transp.	-
72x100	0611000025	Torre	4	36	04762	04724	04769	Transp.	-



Composição, uso e informações adicionais na pág. 16





### 540 Fita Hot Melt Transparente

Rubber Hot Melt Packaging Tape

NCM 3919.10.10

Medida mm x m	Código	Embalagem	Rls/Torre	Rls/cx	Cor
48x50	0699000001	Torre	5	60	Transparente
48x100	0699000002	Torre	5	45	Transparente
48x1200	0699000003	Unitário	1	5	Transparente
48x2000	0699000016	Unitário	1	5	Transparente

Composição, uso e informações adicionais na pág. 15



### 510 Fita para Empacotamento Polasil Clear

Polisil Clear Packaging

NCM 3919.10.10

Medida mm x m	Código	Embalagem	Rls/pct	Rls/cx	EAN 19 78966038+	Cód. Rolo 78966038+	DUN 14 178966038+	Cor	Tub.
12x40	0814000001	Torre	10	240	00511	00595	00518	Transp.	3"
12x50	0814000002	Torre	10	240	00528	03901	00525	Transp.	3"
12x65	0814000003	Torre	10	240	00535	03916	00532	Transp.	3"
12x50	0814000004	Flow-Pack	1	24	00269	-	00266	Transp.	3"

Composição, uso e informações adicionais na pág. 15

### 770 Fita Adesiva Crepe Corrugada

Masking Corrugated Tape

NCM 48114110

Medida mm x m	Código	Embalagem	Rls/Torre	Rls/cx	EAN 19 78966038+	DUN 14 178966038+	Tipo
18x50	0617000003	Torre	6	36	02990	02967	Corrugada
24x50	0617000006	Sleeve	1	25	02539	02536	Corrugada
36x10	0617000004	Torre	7	91	01471	01476	Corrugada
36x50	0617000005	Torre	7	56	01464	01461	Corrugada
48x50	0617000007	Sleeve	1	16	02546	02543	Corrugada

Composição, uso e informações adicionais na pág. 08

### 780 Fita Adesiva Kraft Lisa

Kraft Plain Tape

NCM 48114110

Medida mm x m	Código	Embalagem	Rls/Torre	Rls/cx	EAN 19 78966038+	DUN 14 178966038+	Tipo
18x50	0635000008	Torre	6	24	47196	47193	Lisa
24x50	0635000015	Sleeve	1	25	02553	02550	Lisa
36x10	0635000011	Torre	7	91	01495	01492	Lisa
36x50	0635000012	Torre	7	49	01486	01485	Lisa
48x50	0635000016	Sleeve	1	12	02560	02567	Lisa

Composição, uso e informações adicionais na pág. 08

### 970 Linha Memo Notes

Note pads and markers

NCM 4820.90.00

Foto	Medida mm x m	Código	Embalagem	Qtd./pct	Qtd./cx	EAN 19 78966038+	DUN 14 178966038+	Cor/modelo	Fls./bloco	Tipo
1	38x51	0812000016	Torre	4	48	04977	04974	Amarela	4	Blocos
2	38x51	0812000019	Torre	4	48	05004	05001	Cores suaves	4	Blocos
3	76x76	0812000020	Torre	1	48	05011	05018	Neon	1	Blocos
4	38x51	0812000021	Torre	4	48	05028	05025	Neon	4	Blocos
5	76x76	0812000022	Torre	1	48	05035	05032	Amarela	1	Blocos
6	76x76	0812000018	Torre	1	48	04991	04998	Pautado	1	Blocos
7	76x102	0812000017	Torre	1	72	04984	04981	Amarela	1	Blocos
8	12x44	0812000023	Torre	1	48	05042	05049	Régua neon 8 cores	1	Marcadores
9	51x51	0812000024	Torre	1	48	05059	05056	Neon e cores suaves	1	Blocos
10	76x101	0812000025	Torre	1	48	05066	05063	4 cores neon	1	Blocos



Composição, uso e informações adicionais na pág. 23

## 515 Fita Polisil Colorida

Polisil Coloured Tape

NCM 3919.10.10

Medida mm x m	Código	Embalagem	Rls/ pct	Rls/cx	EAN 13 78966038+		DUN 14 178966038+	Cor
					Pacote	Individual		
12x10	0603090002	Blister	6	160	50042	-	50049	Sortida
12x10	0603090018	Flow-Pack	1	60	46717	46717	46714	Vermelha
12x10	0603090017	Flow-Pack	1	60	46731	46731	46738	Verde
12x10	0603090020	Flow-Pack	1	60	46700	46700	46707	Azul
12x10	0603090019	Flow-Pack	1	60	46724	46724	46721	Amarela
12x10	0603090021	Flow-Pack	1	60	04038	04038	04035	Rosa
12x10	0603090023	Flow-Pack	1	60	01755	01755	01752	Preta
12x10	0603090022	Flow-Pack	1	60	01778	01778	01775	Branca
12x10	0603090003	Torne	10	400	46540	46731	46547	Verde
12x10	0603090004	Torne	10	400	46557	46717	46554	Vermelha
12x10	0603090005	Torne	10	400	46564	46724	46561	Amarela
12x10	0603090006	Torne	10	400	46571	46700	46578	Azul
12x10	0603090008	Torne	10	400	46595	01778	46592	Branca
12x10	0603090009	Torne	10	400	46588	01755	46585	Preta
12x10	0603090007	Torne	10	400	03413	04038	03410	Rosa
12x10	0603090001	Pote	72	288	00726	-	00723	Sortida

Composição, uso e informações adicionais na pág. 15

## 910 Fita Adesiva para Demarcação de Solo

Ground Marking Tape

NCM 3919.10.20

Medida mm x m	Código	Embalagem	Rls/ Torre	Rls/cx	EAN 13 78966038+		DUN 14 178966038+	Cor
					78966038+	178966038+		
48x14	0603050004	Sleeve	1	12	50240	50247	50243	Amarelo
48x14	0603050003	Sleeve	1	12	50264	50261	50258	Amar/Preta
48x14	0603050007	Sleeve	1	12	50257	50254	50251	Vermelha
48x14	0603050006	Sleeve	1	12	00917	00914	00911	Verde
48x14	0603050005	Sleeve	1	12	00900	00907	00904	Azul
48x30	0603050012	Sleeve	1	9	03727	03724	03721	Branca
48x30	0603050002	Sleeve	1	9	50332	50339	50336	Amarela
48x30	0603050010	Sleeve	1	9	03567	03564	03561	Vermelha
48x30	0603050023	Sleeve	1	9	xxx	xxx	xxx	Amar/Preta

Composição, uso e informações adicionais na pág. 19

## 975 Fita para Demarcação de Área - Sem Adesivo

Area Marking Tape - No Adhesive

NCM 3919.10.90

Medida mm x m	Código	Embalagem	Rls/ Torre	Rls/cx	EAN 13 78966038+		DUN 14 178966038+	Cor
					78966038+	178966038+		
70x100	0686000002	Sleeve	1	10	03628	03625	03622	Amarela/Preta
70x200	0686000001	Sleeve	1	8	45802	45809	45806	Amarela/Preta

Composição, uso e informações adicionais na pág. 19

## 807 Fita Adesiva de Alumínio

Aluminium Tape

NCM 7607.19.90

Medida mm x m	Código	Embalagem	Rls/emb.	Rls/cx	EAN 13 78966038+		DUN 14 178966038+	Tipo
					78966038+	178966038+		
46x30	1616000002	Unitário	1	10	09755	09752	09752	Alumínio

Composição, uso e informações adicionais na pág. 19



## 785 Fita Crepe Demarcação

Masking Tape

NCM 4811.41.10

Medida mm x m	Código	Embalagem	Rls/ Torre	Rls/cx	EAN 13 78966038+		DUN 14 178966038+	Cor
					78966038+	178966038+		
48x40	1623000001	Sleeve	1	16	05073	05070	05067	Amarela
48x40	1623000002	Sleeve	1	16	05090	05087	05084	Azul
48x40	1623000003	Sleeve	1	16	05097	05094	05091	Verde

Composição, uso e informações adicionais na pág. 07



## 915 Fita Adesiva Antiderrapante

Anti Slip Tape

NCM 6805.30.90

Medida mm x m	Código	Embalagem	Rls/emb.	Rls/cx	EAN 13 78966038+		DUN 14 178966038+	Cor
					78966038+	178966038+		
50x05	0603020009	Caixa	1	8	47004	47001	47001	Preta
50x05	0603020010	Caixa	1	8	47163	47160	47160	Transp.
50x20	0603020016	Sleeve	1	6	03659	03656	03656	Preta

Composição, uso e informações adicionais na pág. 19



## 930 Fita Isolante Antichama

Fire Resistant Insulating Tape

NCM 3919.10.20

Medida mm x m	Código	Embalagem	Rls/emb.	Rls/cx	EAN 13 78966038+		DUN 14 178966038+	Cor
					78966038+	178966038+		
19x05	0603060007	Flow-Pack	1	60	00931	00928	00925	Preta
19x10	0603060008	Flow-Pack	1	60	47165	47162	47162	Preta
19x20	0603060009	Flow-Pack	1	60	47172	47169	47169	Preta

Composição, uso e informações adicionais na pág. 20



## 960 Fita Adesiva Reforçada Multiuso "Silver Tape"

Multiuse Silver Tape

NCM 5906.10.00

Medida mm x m	Código	Embalagem	Rls/ Torre	Rls/cx	EAN 13 78966038+		DUN 14 178966038+	Cor
					78966038+	178966038+		
48x05	0603060016	Sleeve	1	15	50202	50209	50206	Amarela
48x05	0603060010	Sleeve	1	15	50189	50186	50186	Vermelha
48x05	0603060018	Sleeve	1	15	46496	46493	46493	Azul
48x05	0603060005	Sleeve	1	15	46472	46479	46479	Branca
48x05	0603060006	Sleeve	1	15	46458	46455	46455	Verde
48x05	0603060006	Sleeve	1	15	50226	50223	50223	Preta
48x05	0603060001	Sleeve	1	15	99935	99932	99932	Preta
48x10	0603060004	Sleeve	1	10	50293	50290	50290	Preta
48x10	0603060002	Sleeve	1	12	99911	99918	99918	Preta
48x50	0603060015	Sleeve	1	9	02706	02703	02703	Preta



## 920 Fita Veda Rosca

Thread Sealing Tape

NCM 3920.99.90

Medida mm x m	Código	Embalagem	Rls/ emb.	Rls/cx	EAN 13 78966038+		DUN 14 178966038+	Cor
					78966038+	178966038+		
18x10	0607000001	Caixa	1	60	01631	01638	01638	Branca
18x25	0607000002	Caixa	1	30	01648	01645	01645	Branca
18x50	0607000003	Caixa	1	30	01655	01652	01652	Branca

Composição, uso e informações adicionais na pág. 20



### 935 Linha Adesivos

#### Adhesives Line

Descrição	Código	Qtd / emb.	Qtd / cx.	EAN 19 78966098+	DUN 14 178966098+	Cor	NDM
Adesivo Instantâneo 933 média viscosidade	0806000004	1	10	04502	04509	Transp.	3506.1010
Cola Madeira 90g	0806000005	1	12	04519	04516	Amarela	3506.9120
Cola de silicone artesanal 100ml	0806000006	1	12	04526	04529	Transp.	3506.9900
Cola de PVA Comum 0,5kg	0806000008	1	12	04540	04547	Branca	3506.9120
Cola de PVA Comum 1kg	0806000011	1	12	05110	05117	Branca	3506.9120

Composição, uso e informações adicionais na pág. 29



### 210 Ganchos Auto Adesivos

#### Removable Adhesive Plastic Hooks

Medida mm x m	Código	Emb.	Ganchos/embal.	Emb./cx.	EAN 19 78966098+	DUN 14 178966098+	Cor	Peso	NDM
33x33	0821000002	Blester	3	24	04311	04318	Branca	1,0 kg	3925.9090
80x30	0821000001	Blester	2	24	04304	04301	Branca	1,5 kg	3925.9090
110x65	0821000003	Blester	1	12	04298	04295	Branca	3,0 kg	3925.9090
25x37	0821000004	Blester	2	24	04441	04448	Prata	1,0 kg	8302.5000
36x53	0821000005	Blester	2	24	04458	04455	Prata	2,0 kg	8302.5000
160x25	0821000006	Blester	1	24	04465	04462	Prata	3,0 kg	8302.5000
54x33	0821000007	Blester	3	24	04472	04479	Transp.	2,0 kg	3925.9090
35x23	0821000009	Blester	4	24	04489	04486	Transp.	2,0 kg / 1,0 kg	3925.9090

Composição, uso e informações adicionais na pág. 25



### 205 Feltros

#### Adhesive Felts

NCM: 5602.90.90

Descrição	Código	Emb.	Medida	Qtd / emb.	Emb./cx.	EAN 19 78966098+	DUN 14 178966098+	Cor
Feltros pequenos redondos	0825000001	Blester	30m	12	20	04656	04653	Preto
Feltros grandes quadrados	0825000002	Blester	38cm	9	20	04658	04660	Preto
Feltros grandes redondos	0825000003	Blester	37cm	12	20	04670	04677	Preto
Feltros pequenos quadrados	0825000004	Blester	33cm	12	20	04667	04664	Preto

Composição, uso e informações adicionais na pág. 27



### 215 Batentes Adesivos

#### Adhesive Bumpers

NCM: 3926.90.90

Descrição	Código	Emb.	Medida	Qtd / emb.	Emb./cx.	EAN 19 78966098+	DUN 14 178966098+	Cor
Batente redondo	0824000001	Blester	7,3x2mm	30	30	04618	04615	Transp.
Batente redondo	0824000002	Blester	12,7x3,5mm	20	30	04625	04622	Transp.
Batente redondo	0824000003	Blester	13x4mm	12	30	04632	04630	Transp.
Batente quadrado	0824000004	Blester	12,7x12,7mm	20	30	04649	04646	Transp.

Composição, uso e informações adicionais na pág. 27

## TABELA PRODUTO/SEGMENTO



Cod.	Produto	Indicação										Págs.
710	Mask Crepe	■	■	■	■	■	■	■	■	■	■	7 e 30
720	Fita Mask Crepe Alta Performance	■	■	■	■	■	■	■	■	■	■	7 e 30
722	Fita Crepe Azul Imobilizante Anti UV	■	■	■	■	■	■	■	■	■	■	7 e 30
785	Fita Crepe Demarcação	■	■	■	■	■	■	■	■	■	■	7 e 37
786	Fita Verde Automotiva Anti UV	■	■	■	■	■	■	■	■	■	■	8 e 31
785	Fita Crepe Amarela Automotiva Anti UV	■	■	■	■	■	■	■	■	■	■	8 e 30
770	Fita Adesiva Crepe Corrugada	■	■	■	■	■	■	■	■	■	■	8 e 34
780	Fita Adesiva Kraft Lisa	■	■	■	■	■	■	■	■	■	■	8 e 34
707	Fita Crepe Máscara de Transferência	■	■	■	■	■	■	■	■	■	■	9 e 31
951	Dupla Face Especial para Banheiro	■	■	■	■	■	■	■	■	■	■	11 e 32
952	Dupla Face Especial para Cozinha	■	■	■	■	■	■	■	■	■	■	11 e 32
200	Fita Dupla Face Massa Acrílica	■	■	■	■	■	■	■	■	■	■	11 e 31
941	Fita Dupla Face Espuma	■	■	■	■	■	■	■	■	■	■	11 e 32
415	Fita Dupla Face Papel Carpet Tape	■	■	■	■	■	■	■	■	■	■	12 e 31
410	Fita Dupla Face de Papel Branco	■	■	■	■	■	■	■	■	■	■	12 e 32
430	Fita Dupla Face transparente Adesivo Acrílico	■	■	■	■	■	■	■	■	■	■	12 e 32
580	Fita Impressa Padronizada / Personalizada	■	■	■	■	■	■	■	■	■	■	15 e 33
540	Fita Hot Melt transparente	■	■	■	■	■	■	■	■	■	■	15 e 34
515	Fita Pótsil Colorida	■	■	■	■	■	■	■	■	■	■	15 e 36
520	Fita para embalagem Qualitape	■	■	■	■	■	■	■	■	■	■	16 e 33
510	Fita para empacotamento Pótsil Clear	■	■	■	■	■	■	■	■	■	■	15 e 34
910	Fita Adesiva para Demarcação de Solo	■	■	■	■	■	■	■	■	■	■	19 e 36
975	Fita para demarcação de área	■	■	■	■	■	■	■	■	■	■	19 e 36
915	Fita Adesiva Antiderrapante	■	■	■	■	■	■	■	■	■	■	19 e 37
807	Fita adesiva de Alumínio	■	■	■	■	■	■	■	■	■	■	19 e 36
990	Fita isolante Antracina	■	■	■	■	■	■	■	■	■	■	20 e 37
920	Fita Veda Rosca	■	■	■	■	■	■	■	■	■	■	20 e 37
960	Fita Adesiva Reforçada Multiuso Silver Tape	■	■	■	■	■	■	■	■	■	■	20 e 37
600	Aparelho Aplicador	■	■	■	■	■	■	■	■	■	■	16 e 33
970	Memo Notes	■	■	■	■	■	■	■	■	■	■	23 e 35
210	Ganchos Auto Adesivos	■	■	■	■	■	■	■	■	■	■	25 e 38
205	Feltros Adesivos	■	■	■	■	■	■	■	■	■	■	27 e 38
215	Batentes Adesivos	■	■	■	■	■	■	■	■	■	■	27 e 38
933	Adesivo Instantâneo 933	■	■	■	■	■	■	■	■	■	■	29 e 38
935	Cola Madeira	■	■	■	■	■	■	■	■	■	■	29 e 38
935	Cola de Silicone	■	■	■	■	■	■	■	■	■	■	29 e 38
935	Colas Brancas PVA	■	■	■	■	■	■	■	■	■	■	29 e 38

#### LEGENDA

- Atacadista
- Automotivo
- Construção
- Exportação
- Indústria
- Moveleiro
- Papelaria
- Papelaria Corporativa
- Supermercado

Atenção: informações comerciais. Para obter informações e especificações técnicas, destes e de quaisquer outros produtos Adelbras, solicitamos entrar em contato com vendas@adelbras.com

# Conheça nossos materiais de ponto de venda



É a marca de fitas adesivas que mais cresceu no mercado de construção;



Lídero o mercado de papelaria desde 2008;



Preços competitivos e produtos de alto giro;



Produtos independentes de sazonalidade, vendendo o ano inteiro;

## Faixa de Gôndola Gondola Sash

MEDIDAS: 4,5x65,5 cm

QUANDO/ONDE USAR: para demarcar a área da prateleira com produtos Adelbras.



## Hang Tab

MEDIDAS: 6x6 cm

QUANDO/ONDE USAR: expor produto em Clip Strip ou ganchetas, exposição criativa de diversos tipos de produtos e em embalagens danificadas.



## Wobbler / Stopper

MEDIDAS: 11x11 cm

QUANDO/ONDE USAR: prateleiras, gôndolas, colunas junto ao produto para destaque de características.



## Divisória de gôndola Gondola shelf divider

QUANDO/ONDE USAR: Ideal para organização de produtos da prateleira e separação por cores, preços, tamanho, etc. Além de chamar a atenção para a marca, este material delimita o espaço horizontal na prateleira.



## Display de Balcão Counter Display

QUANDO/ONDE USAR: baldes de PDV, próximos ou sobre o check stand, e sobre ilhas ou mesas expostas.



## Display de Chão Floor Display

QUANDO/ONDE USAR: corredores, ao lado de portas de gôndolas, junto a colunas, paredes e terminais.



## Clip Strips Clip Strips

MEDIDAS: 5x65 cm

QUANDO/ONDE USAR: corredores/gôndolas, check stand e colunas.



## Banner Horizontal/ Vertical Horizontal Banner

MEDIDAS: 45x60,

67,5x90, 90x120.

QUANDO/ONDE USAR: o intuito do Banner é chamar a atenção do cliente ao entrar ou andar pelos estabelecimentos. Normalmente, traz a imagem do produto escolhido e as principais informações.



Planta de Vinhedo com 20mil m<sup>2</sup> - SP